

swissgenetics 

www.zebushop.com.mx

Ventas 9341017821 telcel con Whatsapp

www.semextabasco.com.mx

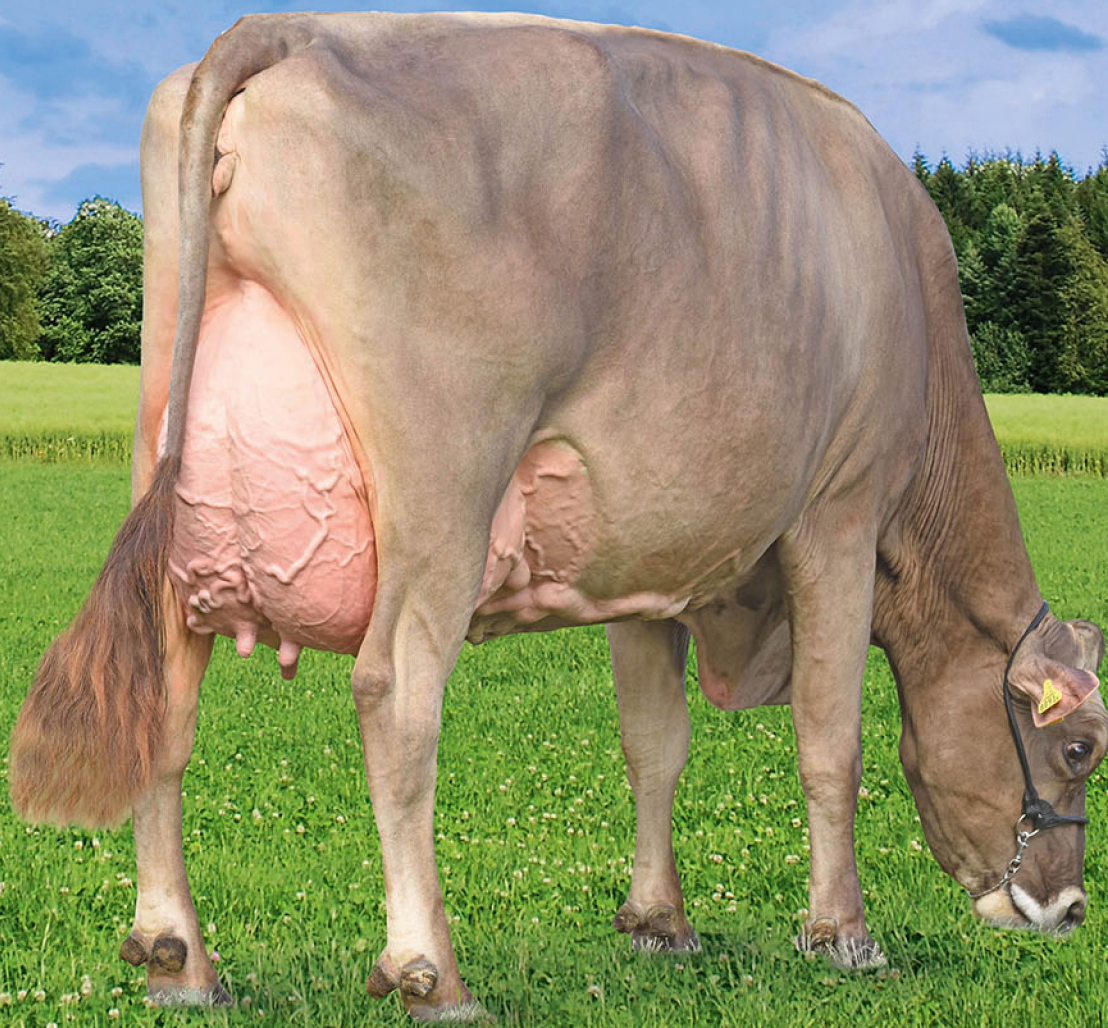

Content

ANIBAL-ET	CH 120.0830.2516.4	BS	3
BLOOMING-ET	CH 120.0825.6880.8	BS	4
NELGOR	CH 120.0552.7031.8	BS	5
PRESENT	CH 120.0576.9035.0	BS	6
PONGO	CH 120.0604.0243.8	BS	7
ALIBABA	CH 120.0330.4050.6	BS	8



Anibal PLATINA



Anibal BONA

Pedigrí

Sun-Made VIGOR-ET US 000.0019.5618.4	Lost Elm PRESIDENT-ET Genesis Even VICTORIA-ET
Schärz BS Mascot ALLISON L3 94 94 95 92 / EX-94 Ø 5L 9'847 4.28 3.54	Misa Jetway MASCOT-ET Schärz BS Starbuck ARINA L2 93 92 88 90 / EX-91 Ø 9L 9'220 4.38 3.73
	STARBUCK ANINA

IMT e índices parciales

IMT 1'276	MI 124	FI 110	PBV 117
---------------------	------------------	------------------	-------------------

Numero de hijas/empresas:4'365/2'193 | κ-cas.:AB | β-cas.:A2/A2

Confiabilidad 99 %	Leche +642 kg	Grasa +29 kg +0.04 %	Proteína +28 kg +0.08 %
------------------------------	-------------------------	-----------------------------------	--------------------------------------

Leche 8'676 kg	Grasa 353 kg 4.07 %	Proteína 302 kg 3.48 %
--------------------------	----------------------------------	-------------------------------------



Características auxiliares

		80	100	120
TNR toro	99	baja		alta
Persistencia	G 106	baja		alta
Células somáticas	G 116	alto		bajo
Resistencia a la mastitis	G 114	baja		alta
Velocidad de ordeño	G 100	lenta		rápida
Fertilidad Hijas	G 95	baja		alta
Vida productiva	G 116	corta		larga
Facilidad de parto	G 101	difícil		fácil
Facilidad de parto Hijas	G 106	difícil		fácil

Conformación

Numero de hijas 3'363

		80	100	120
Nota global	113			
Estructura	111			
Grupa	115			
Patas & Pezuñas	115			
Ubre	112			
Estatura (147.3 cm)	113	baja		alta
Profundidad corporal (81.3 cm)	105	poca		mucha
Ancho del pecho	107	estrecho		ancho
Línea superior	99	débil		envorvado
Longitud de la grupa (55.1 cm)	120	corta		larga
Ancho de los isquiones (34.5 cm)	100	estrecho		ancho
Ángulo de la grupa	101	alto		bajo
Articulación de la grupa	98	posterior		anterior
Patas tras. vista lat.	89	rectas		curvadas
Calidad del corvejón	99	grueso		plano
Cuartilla	109	débil		fuerte
Profundidad del talón	114	poca		mucha
Largo de la ubre anterior	99	corta		larga
Inserción delantera	116	débil		fuerte
Anchura de la ins. trasera	98	estrecha		ancha
Altura de la ins. trasera	93	baja		alta
Profundidad de la ubre	104	baja		alta
Piso de la ubre	103	bajo trasero		alto trasero
Ligamento suspensorio	106	débil		fuerte
Largo de los pezones	109	cortos		largos
Forma de los pezones	95	finos		gruesos
Dirección de los pezones	111	afuera		vertical
Pos. Pezones delanteros	121	abiertos		cercanos
Pos. pezones traseros	111	abiertos		cercanos
Musculatura	102	débil		fuerte



Blooming BLONDI



Blooming BROOKE

Pedigrí

Schamaun BS Gordon GLENN-ET CH 120.0236.6446.0	Westley Matt GORDON Schamaun BS Star SVENJA
Scherma Arsene BEVERLY L3 94 98 97 97 / EX-96 Ø 6L 12'817 4.39 3.42	Scherma Jubil ARSENE-ET Scherma Premium BONITA-ET L1 90 88 89 90 / VG-89 Ø 2L 12'428 4.50 3.77
	PREMIUM-ET BAMBI

IMT e índices parciales

IMT 1'284	MI 131	FI 99	PBV 104
---------------------	------------------	-----------------	-------------------

Numero de hijas/empresas:10'016/3'325 | κ-cas.:BB | β-cas.:A2/A2

Confiabilidad 99 %	Leche +686 kg	Grasa +20 kg -0.11 %	Proteína +39 kg +0.21 %
------------------------------	-------------------------	-----------------------------------	--------------------------------------

Leche 8'666 kg	Grasa 347 kg 4.00 %	Proteína 307 kg 3.54 %
--------------------------	----------------------------------	-------------------------------------



Características auxiliares

			80	100	120
TNR toro		100	baja		alta
Persistencia	G	92	baja	■	alta
Células somáticas	G	95	alto	■	bajo
Resistencia a la mastitis	G	88	baja	■	alta
Velocidad de ordeño	G	99	lenta	■	rápida
Fertilidad Hijas	G	104	baja	■	alta
Vida productiva	G	96	corta	■	larga
Facilidad de parto	G	91	difícil	■	fácil
Facilidad de parto Hijas	G	79	difícil	■	fácil

Conformación

Numero de hijas 7'394

			80	100	120
Nota global	124			■	■
Estructura	131			■	■
Grupa	140			■	■
Patas & Pezuñas	115			■	■
Ubre	120			■	■
Estatura (149.8 cm)	136	baja		■	alta
Profundidad corporal (82.3 cm)	116	poca		■	mucha
Ancho del pecho	113	estrecho		■	ancho
Línea superior	133	débil		■	envorvado
Longitud de la grupa (55.3 cm)	121	corta		■	larga
Ancho de los isquiones (35.3 cm)	113	estrecho		■	ancho
Ángulo de la grupa	107	alto		■	bajo
Articulación de la grupa	113	posterior		■	anterior
Patas tras. vista lat.	88	rectas	■		curvadas
Calidad del corvejón	97	grueso	■		plano
Cuartilla	110	débil		■	fuerte
Profundidad del talón	120	poca		■	mucha
Largo de la ubre anterior	117	corta		■	larga
Inserción delantera	111	débil		■	fuerte
Anchura de la ins. trasera	114	estrecha		■	ancha
Altura de la ins. trasera	105	baja		■	alta
Profundidad de la ubre	104	baja		■	alta
Piso de la ubre	104	bajo trasero		■	alto trasero
Ligamento suspensorio	118	débil		■	fuerte
Largo de los pezones	93	cortos	■		largos
Forma de los pezones	105	finos		■	gruesos
Dirección de los pezones	116	afuera		■	vertical
Pos. Pezones delanteros	122	abiertos		■	cercanos
Pos. pezones traseros	123	abiertos		■	cercanos
Musculatura	98	débil	■		fuerte



Nelgor NENA



Nelgor NINA

Pedigrí

Hänny Swiss Ace WAGOR
CH 120.0085.8127.0

R Hart Christians ACE-ET
Hänny Swiss Gordon WALDIN-ET

Alder's Cowboy NELKE
L1 86 82 85 86 / VG-85
Ø 4L 9'057 3.55 3.49

TopAZ Prelude COWBOY-ET
Alder's Tom NIKI
L2 93 90 96 95 / EX-94
Ø 8L 8'289 3.84 3.36

TOM-ET
NORMA

IMT e índices parciales

IMT 1'192 **MI** 118 **FI** 100 **PBV** 113

Numero de hijas/empresas: 1'139/782 | κ-cas.:BB | β-cas.:A2/A2

Confiabilidad 99 % **Leche** +912 kg **Grasa** +17 kg -0.27 % **Proteína** +25 kg -0.09 %

Leche 8'507 kg **Grasa** 332 kg 3.90 % **Proteína** 287 kg 3.37 %



Características auxiliares

			80	100	120
TNR toro		95	baja		alta
Persistencia	G	99	baja		alta
Células somáticas	G	107	alto		bajo
Resistencia a la mastitis	G	108	baja		alta
Velocidad de ordeño	G	100	lenta		rápida
Fertilidad Hijas	G	92	baja		alta
Vida productiva	G	112	corta		larga
Facilidad de parto	G	99	difícil		fácil
Facilidad de parto Hijas	G	79	difícil		fácil

Conformación

Numero de hijas 934

			80	100	120
Nota global		109			
Estructura		99			
Grupa		100			
Patas & Pezuñas		101			
Ubre		122			
Estatura (145.6 cm)		99	baja		alta
Profundidad corporal (81.2 cm)		103	poca		mucha
Ancho del pecho		109	estrecho		ancho
Línea superior		77	débil		envorvado
Longitud de la grupa (53.6 cm)		93	corta		larga
Ancho de los isquiones (34.8 cm)		110	estrecho		ancho
Ángulo de la grupa		98	alto		bajo
Articulación de la grupa		100	posterior		anterior
Patas tras. vista lat.		105	rectas		curvadas
Calidad del corvejón		86	grueso		plano
Cuartilla		111	débil		fuerte
Profundidad del talón		105	poca		mucha
Largo de la ubre anterior		100	corta		larga
Inserción delantera		105	débil		fuerte
Anchura de la ins. trasera		111	estrecha		ancha
Altura de la ins. trasera		115	baja		alta
Profundidad de la ubre		116	baja		alta
Piso de la ubre		120	bajo trasero		alto trasero
Ligamento suspensorio		122	débil		fuerte
Largo de los pezones		91	cortos		largos
Forma de los pezones		88	finos		gruesos
Dirección de los pezones		122	afuera		vertical
Pos. Pezones delanteros		104	abiertos		cercanos
Pos. pezones traseros		121	abiertos		cercanos
Musculatura		115	débil		fuerte



Fischli's Top Present PREMANA



Present NADJA

Pedigrí

Karl Peter's BS Zoldo ZEUS CH 110.1212.0148.3	Emory Tammys ZOLDO Karl Peter's BS Trilog TOSCANA
Neuhaus BS Prelude PRISCILLA L3 96 93 94 95 / EX-95 Ø 7L 10'644 4.01 3.34	Betta Vue Emory PRELUDE-ET Neuhaus BS Polkem PIURA L2 92 90 93 93 / EX-92 Ø 2L 9'634 3.90 3.08
	POLKEM-ET RAZZIA

IMT e índices parciales

IMT 1'114	MI 108	FI 111	PBV 110
---------------------	------------------	------------------	-------------------

Numero de hijas/empresas:4'504/2'353 | κ-cas.:AB | β-cas.:A1/A2

Confiabilidad 99 %	Leche +487 kg	Grasa +17 kg -0.04 %	Proteína +9 kg -0.11 %
------------------------------	-------------------------	-----------------------------------	-------------------------------------

Leche 8'296 kg	Grasa 333 kg 4.01 %	Proteína 280 kg 3.38 %
--------------------------	----------------------------------	-------------------------------------



Características auxiliares

			80	100	120
TNR toro		104	baja		alta
Persistencia	G	101	baja		alta
Células somáticas	G	102	alto		bajo
Resistencia a la mastitis	G	96	baja		alta
Velocidad de ordeño	G	93	lenta		rápida
Fertilidad Hijas	G	114	baja		alta
Vida productiva	G	96	corta		larga
Facilidad de parto	G	106	difícil		fácil
Facilidad de parto Hijas	G	111	difícil		fácil

Conformación

Numero de hijas 3'423

			80	100	120
Nota global		98			
Estructura		101			
Grupa		98			
Patas & Pezuñas		102			
Ubre		94			
Estatura (145.7 cm)		102	baja		alta
Profundidad corporal (80.3 cm)		97	poca		mucha
Ancho del pecho		99	estrecho		ancho
Línea superior		97	débil		envorvado
Longitud de la grupa (54.1 cm)		108	corta		larga
Ancho de los isquiones (34.6 cm)		108	estrecho		ancho
Ángulo de la grupa		90	alto		bajo
Articulación de la grupa		90	posterior		anterior
Patas tras. vista lat.		90	rectas		curvadas
Calidad del corvejón		106	grueso		plano
Cuartilla		89	débil		fuerte
Profundidad del talón		101	poca		mucha
Largo de la ubre anterior		102	corta		larga
Inserción delantera		90	débil		fuerte
Anchura de la ins. trasera		99	estrecha		ancha
Altura de la ins. trasera		92	baja		alta
Profundidad de la ubre		95	baja		alta
Piso de la ubre		100	bajo trasero		alto trasero
Ligamento suspensorio		106	débil		fuerte
Largo de los pezones		85	cortos		largos
Forma de los pezones		112	finos		gruesos
Dirección de los pezones		96	afuera		vertical
Pos. Pezones delanteros		98	abiertos		cercanos
Pos. pezones traseros		100	abiertos		cercanos
Musculatura		95	débil		fuerte



Pedigrí

PARKO CH 110.0931.0926.8	PATCHO-ET ORCHIDE
Studhalter's Wurl WARIA L3 93 91 90 95 94 / EX-93 Ø 5L 8'025 4.23 3.40	Hänny Swiss Gordon WURL-ET Studhalter's Emerald ELINA L3 94 93 95 94 / EX-94 Ø 7L 9'632 4.13 3.48
	EMERALD-ET LILLY

IMT e índices parciales

IMT 1'119	MI 121	FI 97	PBV 104
---------------------	------------------	-----------------	-------------------

Numero de hijas/empresas:830/610 | κ-cas.:AB | β-cas.:A1/A2

Confiabilidad 99 %	Leche +345 kg	Grasa +20 kg +0.08 %	Proteína +25 kg +0.18 %
------------------------------	-------------------------	-----------------------------------	--------------------------------------

Leche 8'262 kg	Grasa 335 kg 4.05 %	Proteína 290 kg 3.51 %
--------------------------	----------------------------------	-------------------------------------



Características auxiliares

			80	100	120
TNR toro		105	baja		alta
Persistencia	G	106	baja		alta
Células somáticas	G	104	alto		bajo
Resistencia a la mastitis	G	95	baja		alta
Velocidad de ordeño	G	99	lenta		rápida
Fertilidad Hijas	G	96	baja		alta
Vida productiva	G	92	corta		larga
Facilidad de parto	G	108	difícil		fácil
Facilidad de parto Hijas	G	114	difícil		fácil

Conformación

Numero de hijas 668

			80	100	120
Nota global		94			
Estructura		104			
Grupa		74			
Patas & Pezuñas		101			
Ubre		87			
Estatura (146.5 cm)		112	baja		alta
Profundidad corporal (81 cm)		104	poca		mucha
Ancho del pecho		99	estrecho		ancho
Línea superior		101	débil		envorvado
Longitud de la grupa (54 cm)		103	corta		larga
Ancho de los isquiones (34.5 cm)		105	estrecho		ancho
Ángulo de la grupa		94	alto		bajo
Articulación de la grupa		94	posterior		anterior
Patas tras. vista lat.		109	rectas		curvadas
Calidad del corvejón		106	grueso		plano
Cuartilla		125	débil		fuerte
Profundidad del talón		107	poca		mucha
Largo de la ubre anterior		94	corta		larga
Inserción delantera		90	débil		fuerte
Anchura de la ins. trasera		95	estrecha		ancha
Altura de la ins. trasera		93	baja		alta
Profundidad de la ubre		97	baja		alta
Piso de la ubre		94	bajo trasero		alto trasero
Ligamento suspensorio		85	débil		fuerte
Largo de los pezones		113	cortos		largos
Forma de los pezones		99	finos		gruesos
Dirección de los pezones		65	afuera		vertical
Pos. Pezones delanteros		101	abiertos		cercanos
Pos. pezones traseros		90	abiertos		cercanos
Musculatura		90	débil		fuerte



Global View Alibaba JASMIN



Alibaba BELLA

Pedigrí

Lost Elm PRESIDENT-ET US 000.0019.1215.9	R Hart Simon ENSIGN-ET Alpine Vue Dotson POSY
Schärz BS Starbuck ARINA L2 93 92 88 90 / EX-91 Ø 9L 9'220 4.38 3.73	Mort Jade STARBUCK Schärz BS Combust ANINA L2 94 94 93 95 / EX-94 Ø 3L 8'484 4.07 3.82
	COMBUS-ET ABY

IMT e índices parciales

IMT 1'132	MI 113	FI 105	PBV 111
---------------------	------------------	------------------	-------------------

Numero de hijas/empresas:8'174/3'927 | κ-cas.:AB | β-cas.:A2/A2

Confiabilidad 99 %	Leche +141 kg	Grasa +10 kg +0.06 %	Proteína +15 kg +0.14 %
------------------------------	-------------------------	-----------------------------------	--------------------------------------

Leche 8'297 kg	Grasa 340 kg 4.10 %	Proteína 290 kg 3.50 %
--------------------------	----------------------------------	-------------------------------------



Características auxiliares

			80	100	120
TNR toro		74	baja		alta
Persistencia	G	115	baja		alta
Células somáticas	G	106	alto		bajo
Resistencia a la mastitis	G	107	baja		alta
Velocidad de ordeño	G	108	lenta		rápida
Fertilidad Hijas	G	93	baja		alta
Vida productiva	G	117	corta		larga
Facilidad de parto	G	96	difícil		fácil
Facilidad de parto Hijas	G	101	difícil		fácil

Conformación

Numero de hijas 6'744

			80	100	120
Nota global		99			
Estructura		84			
Grupa		109			
Patas & Pezuñas		102			
Ubre		103			
Estatura (145.5 cm)		103	baja		alta
Profundidad corporal (78.4 cm)		80	poca		mucha
Ancho del pecho		91	estrecho		ancho
Línea superior		85	débil		envorvado
Longitud de la grupa (53.8 cm)		104	corta		larga
Ancho de los isquiones (33.7 cm)		95	estrecho		ancho
Ángulo de la grupa		110	alto		bajo
Articulación de la grupa		107	posterior		anterior
Patas tras. vista lat.		83	rectas		curvadas
Calidad del corvejón		89	grueso		plano
Cuartilla		110	débil		fuerte
Profundidad del talón		107	poca		mucha
Largo de la ubre anterior		82	corta		larga
Inserción delantera		108	débil		fuerte
Anchura de la ins. trasera		87	estrecha		ancha
Altura de la ins. trasera		96	baja		alta
Profundidad de la ubre		108	baja		alta
Piso de la ubre		81	bajo trasero		alto trasero
Ligamento suspensorio		97	débil		fuerte
Largo de los pezones		86	cortos		largos
Forma de los pezones		93	finos		gruesos
Dirección de los pezones		109	afuera		vertical
Pos. Pezones delanteros		111	abiertos		cercanos
Pos. pezones traseros		108	abiertos		cercanos
Musculatura		92	débil		fuerte